

【別紙】2021年度都立霊園募集状況

2021年度の
実績はこちら!!

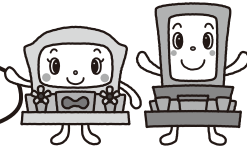

詳しくは
『はせがわのおはかの窓口』へ
お問い合わせください!

霊園名	区分	募集数	区画 (㎡)	募集内訳	応募数	応募倍率	繰上当選数	墓地使用料(円)	年間管理料(円)	
多磨霊園	一般埋蔵施設	321	7.15~7.80	10	8	0.8	0	6,592,300~7,191,600	5,600	
			5.50~5.90	20	23	1.2	3	5,071,000~5,439,800	4,200	
			4.35~4.70	6	4	0.7	0	4,010,700~4,333,400	3,500	
			3.05~4.00	62	83	1.3	16	2,812,100~3,688,000	2,800	
			2.25~3.00	76	79	1.0	3	2,074,500~2,766,000	2,100	
			1.75~2.00	147	300	2.0	38	1,613,500~1,844,000	1,400	
	長期収蔵施設 (みたま堂)	51	6体用	5	92	18.4	0	359,000	5,440	
			4体用	35	530	15.1	5	287,000	4,350	
			2体用	11	253	23.0	1	215,000	3,260	
	樹林型 合葬埋蔵施設	遺骨申込	2,220	遺骨(1体)	47	105	2.2	12	91,000	なし
				遺骨(2体)	48	104	2.2	4	182,000	
				粉状遺骨(1体)	38	41	1.1	3	30,000	
				粉状遺骨(2体)	42	44	1.0	1	60,000	
		遺骨・生前申込		遺骨(2体)	240	652	2.7	17	182,000	
粉状遺骨(2体)				200	178	0.9	0	60,000		
遺骨(1体)				179	841	4.7	16	91,000		
生前申込		遺骨(2体)		696	3,280	4.7	39	182,000		
		粉状遺骨(1体)		164	286	1.7	14	30,000		
		粉状遺骨(2体)		566	982	1.7	14	60,000		
小平霊園	一般埋蔵施設	100	5.45~6.00	15	20	1.3	1	4,768,750~5,250,000	4,200	
			4.70~4.90	10	15	1.5	2	4,112,500~4,287,500	3,500	
			3.20~4.00	20	63	3.2	5	2,800,000~3,500,000	2,800	
			2.25~2.80	15	64	4.3	3	1,968,750~2,450,000	2,100	
			1.85~2.00	40	304	7.6	11	1,618,750~1,750,000	1,400	
	合葬埋蔵施設	芝生理蔵施設	800	4.00	25	89	3.6	2	3,540,000	3,760
				一定期間後共同埋蔵(1体)	70	164	2.3	8	70,000	
		一定期間後共同埋蔵(2体)		46	108	2.3	3	140,000		
		直接共同埋蔵(1体)		44	107	2.4	7	60,000		
		直接共同埋蔵(2体)		32	76	2.4	3	120,000		
		遺骨・生前申込		一定期間後共同埋蔵(2体)	118	1,064	9.0	1	140,000	
				一定期間後共同埋蔵(3体)	84	759	9.0	2	210,000	
				直接共同埋蔵(2体)	18	146	8.1	2	120,000	
				直接共同埋蔵(3体)	30	207	6.9	3	180,000	
				生前申込	一定期間後共同埋蔵(1体)	37	706	19.1	0	70,000
					一定期間後共同埋蔵(2体)	182	3,722	20.5	11	140,000
		一定期間後共同埋蔵(3体)			63	1,257	20.0	2	210,000	
		直接共同埋蔵(1体)			20	524	26.2	1	60,000	
		直接共同埋蔵(2体)			38	1,064	28.0	0	120,000	
直接共同埋蔵(3体)	18	501	27.8		0	180,000				
樹木型 合葬埋蔵施設	遺骨申込	遺骨(1体)	222	338	1.5	37	194,000			
		遺骨(2体)	78	120	1.5	15	388,000			
八王子霊園	芝生理蔵施設	95	4.00	95	270	2.8	20	1,196,000	3,760	
八柱霊園	一般埋蔵施設	315	5.50~5.90	25	53	2.1	10	1,105,500~1,185,900	4,200	
			4.30~4.95	40	85	2.1	7	864,300~994,950	3,500	
			3.05~4.00	69	129	1.9	15	613,050~804,000	2,800	
			2.05~2.90	72	197	2.7	9	412,050~582,900	2,100	
			1.75~2.00	109	326	3.0	30	351,750~402,000	1,400	
	合葬埋蔵施設	芝生理蔵施設	2,000	4.00	30	201	6.7	3	844,000	3,760
				一定期間後共同埋蔵(1体)	92	69	0.8	0	134,000	
		一定期間後共同埋蔵(2体)		52	38	0.7	0	268,000		
		直接共同埋蔵(1体)		158	116	0.7	0	54,000		
		直接共同埋蔵(2体)		76	50	0.7	0	108,000		
		遺骨・生前申込		一定期間後共同埋蔵(2体)	202	134	0.7	0	268,000	
				一定期間後共同埋蔵(3体)	135	90	0.7	0	402,000	
				直接共同埋蔵(2体)	178	126	0.7	0	108,000	
				直接共同埋蔵(3体)	141	105	0.7	0	162,000	
生前申込	一定期間後共同埋蔵(1体)		72	32	0.4	0	134,000			
	一定期間後共同埋蔵(2体)		232	98	0.4	0	268,000			
	一定期間後共同埋蔵(3体)	69	27	0.4	0	402,000				
	直接共同埋蔵(1体)	172	117	0.7	0	54,000				
	直接共同埋蔵(2体)	268	172	0.6	0	108,000				
	直接共同埋蔵(3体)	153	99	0.6	0	162,000				
青山霊園	一般埋蔵施設	56	3.05~4.00	32	335	10.5	7	8,658,950~11,356,000	2,800	
			1.55~2.00	24	411	17.1	4	4,400,450~5,678,000	1,400	
谷中霊園	一般埋蔵施設	67	3.10~3.95	18	84	4.7	7	5,611,000~7,149,500	2,800	
			1.60~1.70	49	431	8.8	10	2,896,000~3,077,000	1,400	
染井霊園	一般埋蔵施設	44	1.50~1.80	44	303	6.9	12	2,556,000~3,067,200	1,400	
	立体埋蔵施設	30		30	215	7.2	3	648,000	なし	
総数		6,454		6,454	23,616	3.7	442			

※記載価格、条件は2021年度募集時のものです。
 ※区分については、各霊園資料をご参照ください。
 ※倍率については小数点以下第2位を四捨五入しています。

繰り上げ当選はそれだけ
無効や辞退者がいるってこと!!